

TROCA DE PISO EXISTENTE PELO MESMO MODELO - PISO HIDRÁULICO 36 GOMOS NA COR CINZA CLARO

INSTALAÇÃO DE LUMINÁRIA EMBUTIDA NO SOLO MÓDULO LED
COM TEMP. DE COR 3.000K MODELO: MINI-TAURUS 3 - ALLOY OU SIMILAR





INSTALAÇÃO DE ILUMINAÇÃO SPOT LED 5W DE EMBUTIR 4000K NO SOLO DO CANTEIRO DA FONTE
REFORMA DA FONTE INCLUSIVE DA BACIA EM MÁRMORE BRANCO, SAPOS, LUMINÁRIAS EXISTENTE E BORDA DO CANTEIRO





TROCA DE LUMINÁRIA TOPO DE POSTE PARA MÓDULO LED COM TEMP. DE COR 5000K
MODELO: MERAK SYF – TECNOWATT OU SIMILAR
COM PINTURA NA COR CHUMBO

INSTALAÇAO DE PISO FULGET MONOLITICO RESINADO NA COR BRANCO



REMOÇÃO DOS SANITÁRIOS E RECOMPOSIÇÃO DO CANTEIRO





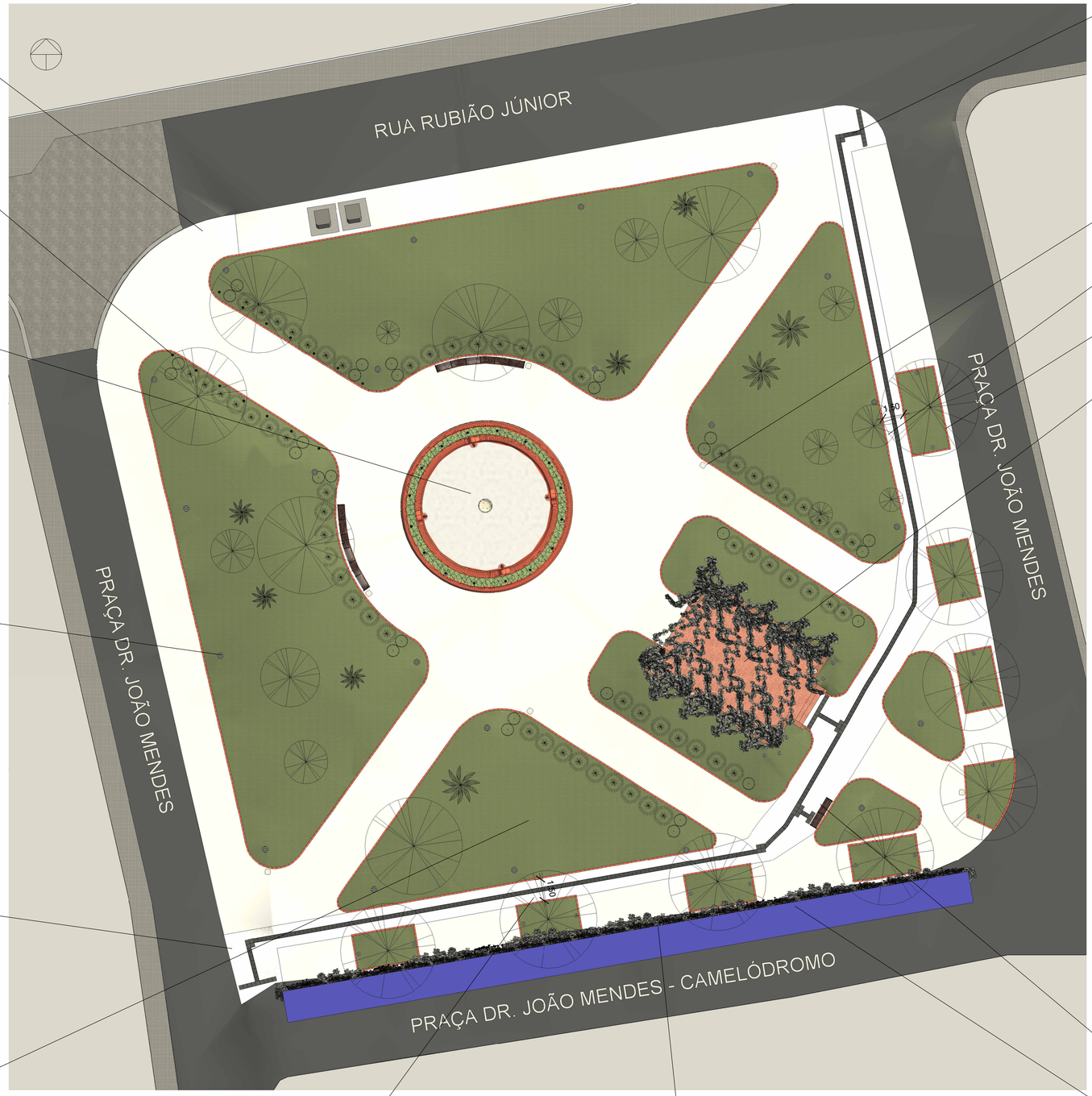

1 IMPLANTAÇÃO
1 : 175

NOTAS:

A PRAÇA DR. JOÃO MENDES CONSTA DA LISTA DE BENS PRESERVADOS PELO COMPHAC (Conselho Municipal de Preservação do Patrimônio Histórico, Artístico, Paisagistico e Cultural) COMO UM EP-2 (Elemento de Preservação nível 2 aonde devem ser mantidas as caracteristicas volumetricas originais dada pela lei L7043/06) PORTANTO O PROJETO DE REVITALIZAÇÃO NECESSITA DE APROVAÇÃO PELO COMPHAC.

O PROJETO PAISAGISTICO DEVERÁ SER EXECUTADO CONFORME APROVAÇÃO DE 2008 EM REGISTRO GUARDADO PELA FUNDAÇÃO CULTURAL ATRAVÉS DO EXPEDIENTE 023/SG/08. VERIFICAR A POSSIBILIDADE DE SUPRESSÃO ARBÓREA DE PEQUENO/MÉDIO PORTE DAS ESPÉCIES QUE NÃO CONSTAM NO REFERIDO PROJETO APROVADO. FINDADO O CICLO DESTAS ESPÉCIES FICA VEDADO O REPLANTIO.

LEGENDA

- Poste
- Spot balizador
- Refletores existentes

RECUO DO CANTEIRO PARA GARANTIR ACESSIBILIDADE

COLOCAÇÃO DE TELA METÁLICA PARA VEGETAÇÃO TREPADEIRA.
MODELO DE EXEMPLO ABAIXO, COM ABA DE FIXAÇÃO NA PARTE DE BAIXO E DE CIMA:





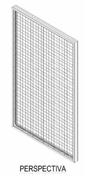

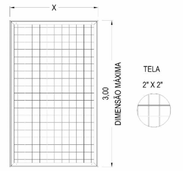

INSTALAÇÃO DE PISO TÁTIL NA COR CINZA ESCURO



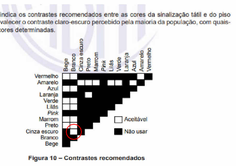



LIXEIRA DE MADEIRA A SER INSTALADA, ACOMPANHAR MODELO INSTALADO NA RUA XV DE NOVEMBRO

RECUO DO CANTEIRO PARA GARANTIR ACESSIBILIDADE

INSTALAÇÃO DE TIJOLINHO EM VOLTA DOS CANTEIROS (RECOMPOSIÇÃO)

REFORMA DO PERGOLADO COM APLICAÇÃO DE VERNIZ E COLOCAÇÃO DE VEGETAÇÃO TREPADEIRA

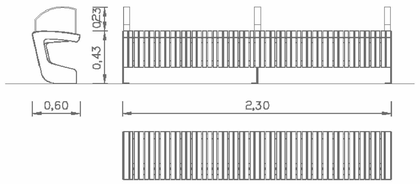

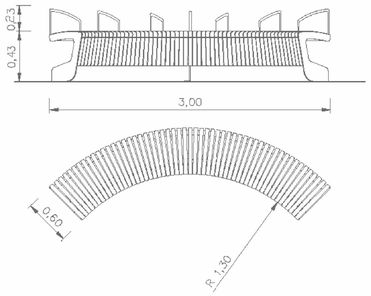



BANCO SEM ENCOSTO, COM APOIO DE BRAÇOS COM DISTANCIAMENTO DE 1M ENTRE ELES, ESTRUTURA DE AÇO E ASSENTO DE MADEIRA

READEQUAÇÃO DA GRELHA EXISTENTE

Prefeitura de São José dos Campos
Secretaria de Gestão de Obras

Praça Dr. João Mendes

Assunto: IMPLANTAÇÃO DA PROPOSTA, IMAGENS		Modalidade: PB PROJETO BÁSICO
Local: Praça Dr. João Mendes - Centro - São José dos Campos		
Autor (a) do Projeto: Arq. Beatriz S. Oliveira Toledo	Supervisor: Eng. Luis Gustavo Garcia	Especialidade: ARQUITETURA
Departamento: Dpto de Obras Públicas - DOP	Secretária Adjunta: Eng. Aparecida Venância Nascimento Fujii	Folha: 01/02 — Revisão: R05
Arquivo .rvt: -	Escala: INDICADA — Data: 06/03/2026	

Prefeito: Anderson Farias Ferreira
Vice-Prefeito: Wilker Lopes
Secretário de Gestão de Obras: José Turano Júnior

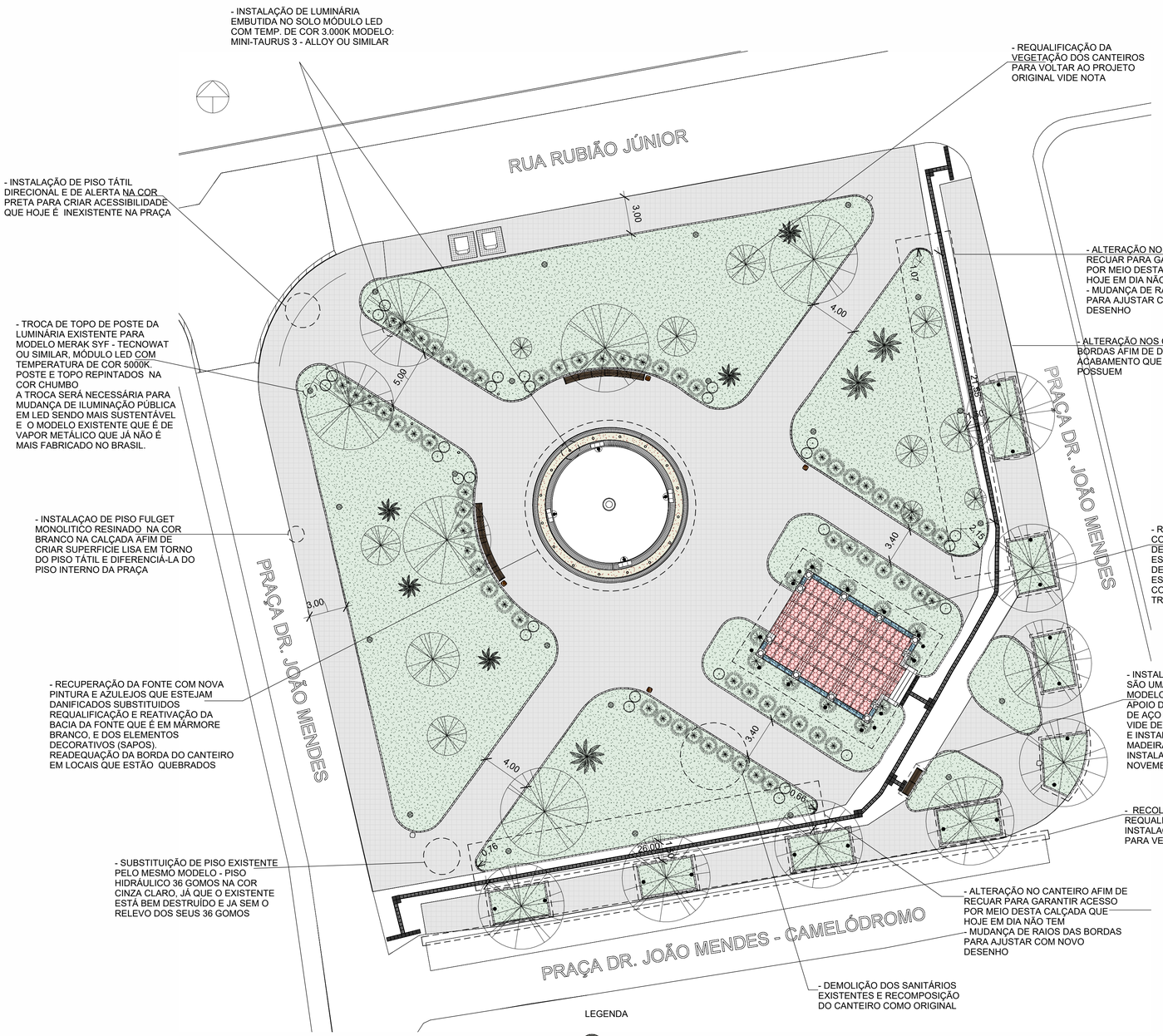

1 PLANTA BAIXA COTADA
1 : 200

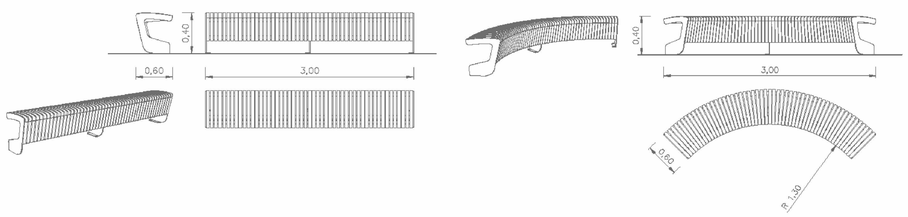

COMBINAÇÃO DE 2 MODELOS DE BANCO SEM ENCOSTO, COM APOIO DE BRAÇOS, ESTRUTURA DE AÇO E ASSENTO DE MADEIRA, MODELO PROPOSTO DA mmcité, LANDSCAPE COMPACT, MESMA EMPRESA DOS BANCOS DA RUA XV DE NOVEMBRO OU SIMILAR

2 DETALHAMENTO BANCO
sem escala

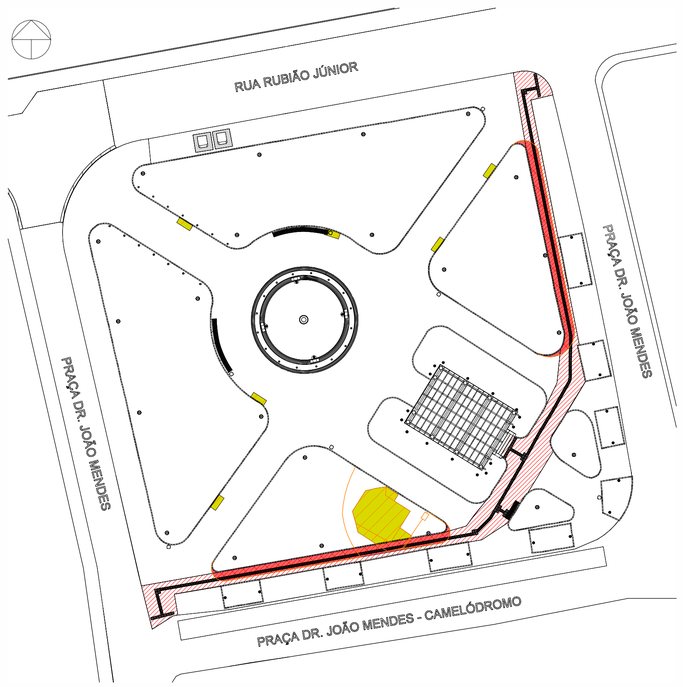

3 PLANTA BAIXA DEMOLIR / CONSTRUIR
SEM ESCALA

LEGENDA
DEMOLIR
PASSEIO À IMPLANTAR
PISO À CONSTRUIR

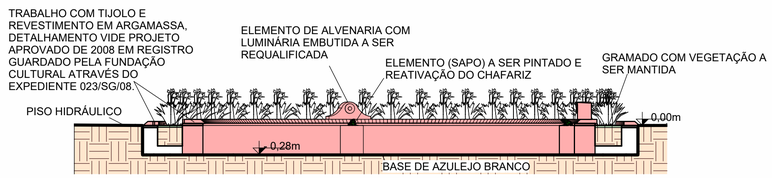

4 CORTE FONTE
1 : 75

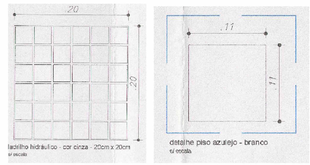

IMAGENS DO PISO HIDRÁULICO DA PRAÇA E AZULEJO DA FONTE RESPECTIVAMENTE, QUE CONSTA NO PROJETO APROVADO DE 2008 EM REGISTRO GUARDADO PELA FUNDAÇÃO CULTURAL ATRAVÉS DO EXPEDIENTE 023/SG/08.

LEGENDA VEGETAÇÃO
- Palmáceas existentes vide nota
- Árvores de porte grande, médio e pequeno existentes vide nota
- Ophiopogon jaburan (barba de serpente)
- Buxus sempervirens (buxinho)
- Thunbergia grandiflora (tumbérgia azul)
- Arbustos de diversos tamanhos que não fazem parte da composição original do projeto paisagistico serão subtraídos para recomposição do canteiro o mais próximo possivel do original
- Zoysia japonica (grama-esmeralda)
- Trandescantia zebrina (lambari-roxo)
- Festuca glauca (grama-azul)

NOTAS:

A PRAÇA DR. JOÃO MENDES CONSTA DA LISTA DE BENS PRESERVADOS PELO COMPHAC (Conselho Municipal de Preservação do Patrimônio Histórico, Artístico, Paisagistico e Cultural) COMO UM EP-2 (Elemento de Preservação nível 2 aonde devem ser mantidas as caracteristicas volumetricas originais dada pela lei L7043/06) PORTANTO O PROJETO DE REVITALIZAÇÃO NECESSITA DE APROVAÇÃO PELO COMPHAC.

O PROJETO PAISAGISTICO DEVERÁ SER EXECUTADO CONFORME APROVAÇÃO DE 2008 EM REGISTRO GUARDADO PELA FUNDAÇÃO CULTURAL ATRAVÉS DO EXPEDIENTE 023/SG/08. VERIFICAR A POSSIBILIDADE DE SUPRESSÃO ARBÓREA DE PEQUENO/MÉDIO PORTE DAS ESPÉCIES QUE NÃO CONSTAM NO REFERIDO PROJETO APROVADO. FINDADO O CICLO DESTAS ESPÉCIES FICA VEDADO O REPLANTIO.

Prefeitura de São José dos Campos
Secretaria de Gestão de Obras

Praça Dr. João Mendes

Assunto: PLANTA BAIXA COTADA, DETALHES BANCOS, CORTE FONTE, PAISAGISMO

Modalidade: PB — PROJETO BÁSICO

Local: Praça Dr. João Mendes - Centro - São José dos Campos

Autor (a) do Projeto: Arq. Beatriz S. Oliveira Toledo	Supervisor: Eng. Luis Gustavo Garcia		Especialidade: ARQUITETURA
Departamento: Dpto de Obras Públicas - DOP	Secretária Adjunta: Eng. Aparecida Venância Nascimento Fujii		Folha: 02/02 — Revisão: R05
Arquivo .rvt: -	Escala: INDICADA	Data: 06/03/2026	

Prefeito: Anderson Farias Ferreira
Vice-Prefeito: Wilker Lopes
Secretário de Gestão de Obras: José Turano Júnior



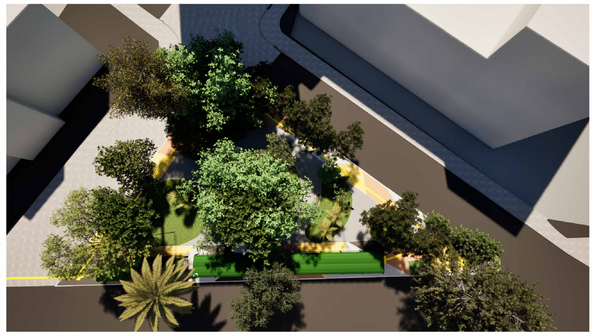

LADRILHO HIDRÁULICO AMARELO

LADRILHO HIDRÁULICO BRANCO

LADRILHO HIDRÁULICO BEGE ESCURO

LADRILHO HIDRÁULICO GRAFITE

INSTALAÇÃO DE REFLETOR EM CIMA DO PONTO DE ÔNIBUS COM FOCO PARA PALMEIRA IMPERIAL



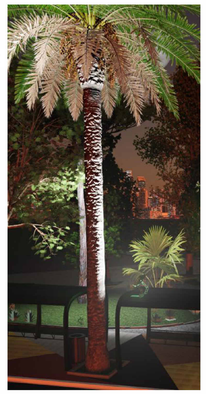

AUMENTAR E EMENDAR CANTEIRO PARA LIMITAR ACESSO E RETIRAR GRADES EXISTENTES



LUMINÁRIA EMBUTIDA NO SOLO MÓDULO LED



LIXEIRA DE MADEIRA À SER INSTALADA

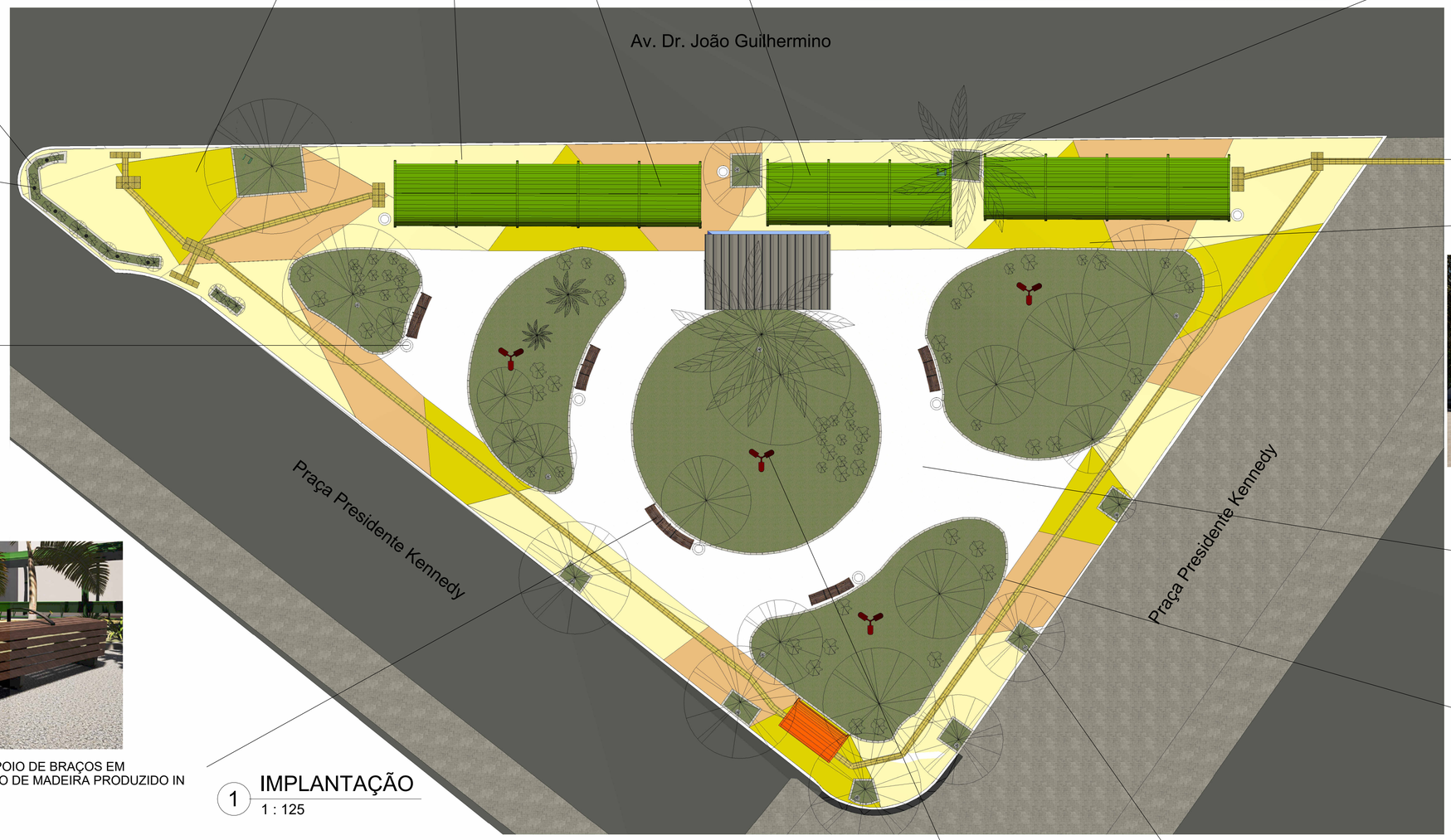

INSTALAÇÃO DE PISO TÁTIL NA CALÇADA

RECUO DO CANTEIRO PARA GARANTIR ACESSIBILIDADE





BANCO SEM ENCOSTO, COM APOIO DE BRAÇOS EM ESTRUTURA DE AÇO E ASSENTO DE MADEIRA PRODUZIDO IN LOCO

1 IMPLANTAÇÃO
1 : 125

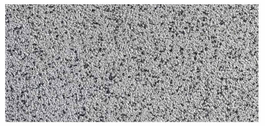

PISO FULGET RESINADO NA COR PITAYA PARA INTERIOR DA CALÇADA



PINTURA NA COR CINZA NOS CANTEIROS





INSTALAÇÃO DE MAIS UM POSTE COM ILUMINAÇÃO LED E PINTURA NA COR VINHO EM TODOS





INSTALAÇÃO DE REFLETORES EM TODOS OS CANTEIROS PARA DESTAQUE DAS ÁRVORES

Prefeitura de São José dos Campos
Secretaria de Gestão de Obras

Praça Presidente Kennedy

Assunto: Praça Presidente Kennedy			Modalidade: PB PROJETO BÁSICO
Local: Praça Presidente Kennedy - Centro - São José dos Campos			
Autor (a) do Projeto: Arq. Beatriz S. Oliveira Toledo	Supervisor: Eng. Luis Gustavo Garcia		Especialidade: ARQUITETURA
Departamento: Dpto de Obras Públicas - DOP	Secretária Adjunta: Eng. Aparecida Venâncio Nascimento Fujii		Folha: 01/01 / Revisão: R01
Arquivo .rvt: -	Escala: INDICADA	Data: 06/03/2026	

Prefeito: Anderson Farias Ferreira
Vice-Prefeito: Wilker Lopes
Secretário de Gestão de Obras: José Turano Júnior

RETIRAR BEBEDOURO E RECOMPOR CANTEIRO

LADRILHO HIDRÁULICO AMARELO

LADRILHO HIDRÁULICO BRANCO

LADRILHO HIDRÁULICO BEGE ESCURO

LADRILHO HIDRÁULICO GRAFITE

PISO FULGET RESINADO NA COR PITAYA PARA INTERIOR DA PRAÇA



BANCO SEM ENCOSTO, COM APOIO DE BRAÇOS ESTRUTURA DE AÇO E ASSENTO DE MADEIRA PRODUZIDO IN LOCO



LIXEIRA DE MADEIRA À SER INSTALADA

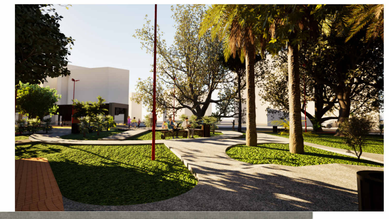



ÁREA DE PISO JÁ EXECUTADA

PINTURA DE TODOS OS POSTES NA COR VINHO

RECOMPOR CANTEIROS DAS BORDAS JÁ EXISTENTES

1 IMPLANTAÇÃO
1 : 125

INSTALAÇÃO DE PISO TÁTIL NA CALÇADA



LUMINÁRIA EMBUTIDA NO SOLO MÓDULO LED



RETIRAR ELEMENTO EXISTENTE E FAZER "PALCO" COM ROSÁCEA COM PEDRAS PORTUGUESAS



Prefeitura de São José dos Campos
Secretaria de Gestão de Obras

Praça Dr. Maurício Anisse Cury

Assunto: Praça Dr. Mauricio Anisse Cury			Modalidade: PB PROJETO BÁSICO
Local: Praça Dr. Mauricio Anisse Cury - Centro - São José dos Campos			
Autor (a) do Projeto: Arq. Beatriz S. Oliveira Toledo	Supervisor: Eng. Luis Gustavo Garcia		Especialidade: ARQUITETURA
Departamento: Dpto de Obras Públicas - DOP	Secretária Adjunta: Eng. Aparecida Venância Nascimento Fuji		Folha: 01/01 / Revisão: R01
Arquivo .rvt: -	Escala: INDICADA	Data: 06/03/2026	

Prefeito: Anderson Farias Ferreira
Vice-Prefeito: Wilker Lopes
Secretário de Gestão de Obras: José Turano Júnior